

## Tema: Places / Lugares

Vocabulary:

Hospital = hospital Library = biblioteca Train station = estación de tren

Bus station = estación de autobús Beach = playa Supermarket = supermercado

Pharmacy = farmacia School = escuela Airport = aeropuerto

Explicación

Con el vocabulario de los lugares, repasar cada palabra y se realizará una sopa de letras.

Tarea 1: Encuentra las palabras del vocabulario anterior con diferente color.

E S C H O O L I R R S R S W Q P  
H P N O U N I O D P S E R T Y T  
H B U S S T A T I O N D C V B N  
O P H A R M A C Y L T Y U M B D  
S D R R T W A I R P O R T S  
P E E A S D F R R C W R V N  
I B E A C H U Y R A R B I L D C L  
T R A I N S T A T I O N M T Q W B  
A Y O P S U P E R M A R K E T O X  
L D C S R W E L C O M E S C E S Y P

Nota: Favor de enviar esta tarea en foto al correo [elvia\\_alanis@hotmail.com](mailto:elvia_alanis@hotmail.com)

## Tema: Verbos en infinitivo

Los verbos en infinitivos son aquellos sin conjugar.

Ejemplos: play = jugar eat = comer sleep = dormir

watch = ver read = leer do = hacer

Los verbos son acciones que realizamos las personas.

En clase realizamos una rutina diaria se pide dibujar un día normal de actividades.

Tarea 2: Escribe las oraciones y dibuja cada actividad.

1. I get up at 7:00 am ( Me levantó a las 7 am)
2. I take a shower at 7:30 am ( Me baño a las 7:30 am)
3. I eat breakfast at 8:00 am ( Desayuno a las 8:30 am)
4. I watch TV at 9:00 am ( Veo TV a las 9:00 am)
5. I do my homework at 10:00 am ( Hago la tarea a las 10 am)
6. I read a book at 2:00 pm ( Leo un libro a las 12:00 pm)

Nota: Favor de enviar esta tarea en foto al correo [elvia\\_alanis@hotmail.com](mailto:elvia_alanis@hotmail.com)

## Tema: Números/ Numbers

Tarea 3: Escribe los números en inglés del 1 al 10 y dibuja según corresponda.

Ejemplo:



1 one 2 two 3 three 4 four 5 five  
6 six 7 seven 8 eight 9 nine 10 ten

## Tema: Verbo To be “ser o estar”

A cada pronombre le corresponde un verbo to be considerando la regla:

I **am** (Yo soy o estoy)

You **are** (Tú eres o estás)

He **is** (él es o está) She **is** (Ella es o está) It **is** (Esto es o está)

We **are** (nosotros somos o estamos) They **are** (Nosotros somos o estamos)

Tarea 4: Completa las oraciones con el verbo to be am/ is/ are según corresponde.

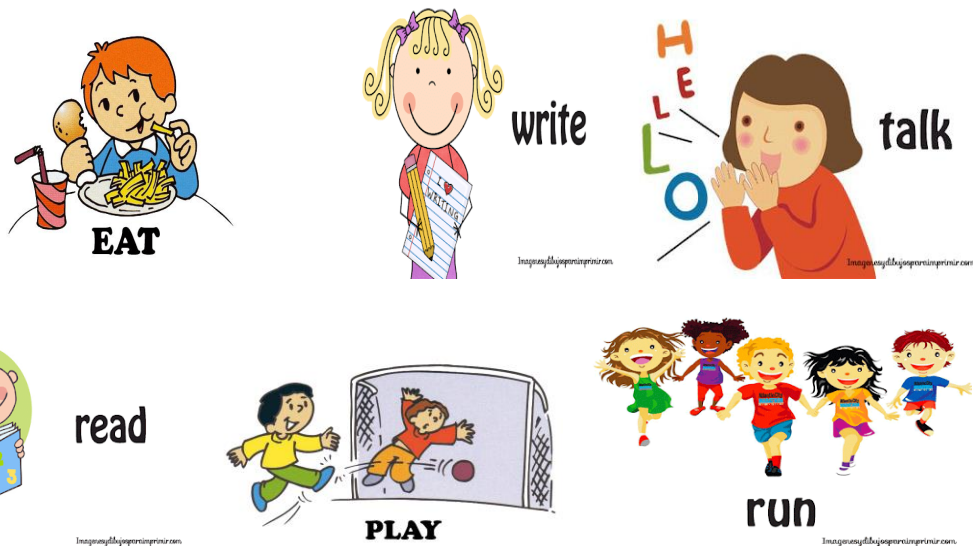

- 1) I .....eating fries. Yo estoy comiendo papas fritas.
- 2) I .....writing. Yo estoy escribiendo.
- 3) He ..... reading a book. Él está leyendo un libro.
- 4) She.....talking. Ella está hablando.
- 5) He.....playing football. Él está jugando fútbol.
- 6) They.....running. Ellos están corriendo

Nota: Favor de enviar esta tarea en foto al correo [elvia\\_alanis@hotmail.com](mailto:elvia_alanis@hotmail.com)

## Tema: Abecedario/ Alphabet

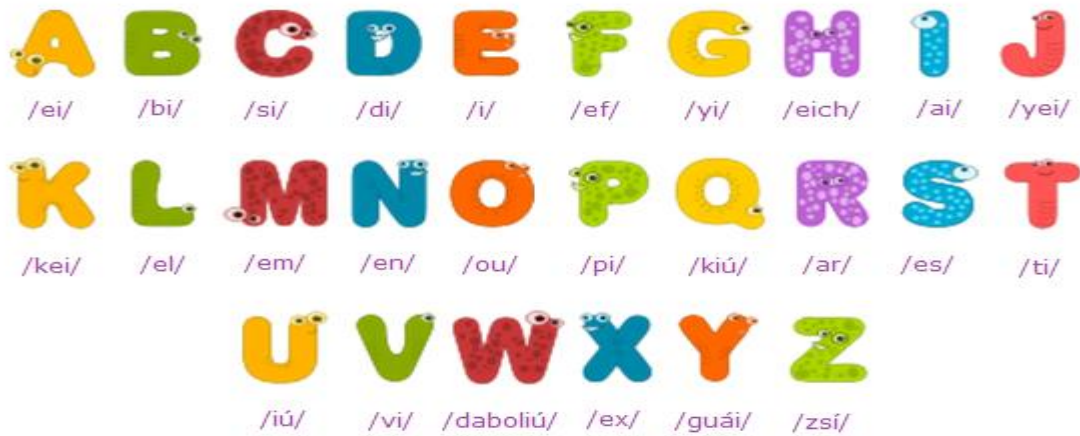

### Explicación

Considerando el abecedario en inglés deletrear las siguientes palabras:

Ejemplo:

Tree T= ti r= ar r= ar e= i

Tarea 5: Cómo deletreas las siguientes palabras

B o a t (barco)

B e a c h (playa)

A i r p o r t (aeropuerto)

M o n d a y (lunes)

W e d n e s d a y (miércoles)

F r i d a y (Viernes)

Z o o (zoológico)

¿Cómo deletreas tu nombre? How do you spell your name? Escribe tu nombre y deletréalo.

Ejemplo: J u a n J= yei u= iu a= ei n= en

Nota: Favor de enviar esta tarea en foto al correo [elvia\\_alanis@hotmail.com](mailto:elvia_alanis@hotmail.com)

## Tema: Verbo modal poder CAN

### Explicación

“Can” es un verbo modal que se utiliza para decir que podemos hacer algo o indicar una habilidad.

Siempre va seguido de un verbo en infinitivo.

Ejemplo:

I Can eat. Yo puedo comer.

Tarea 6: A continuación se muestran unas fotos de verbos escribe el verbo modal “CAN” en cada oración y repásala.



**Nadar**

S w i m

He .....swim. (Él puede nadar).



**WALK**

He .....Walk.



**SLEEP**

I ..... Sleep. (Yo puedo dormir).



**play**

They .....play.

(Ellos pueden jugar).



**LOOK**

He.....look. (Él puede mirar).

Nota: Favor de enviar esta tarea en foto al correo [elvia\\_alanis@hotmail.com](mailto:elvia_alanis@hotmail.com)

## Tema: Partes de la casa

### Explicación

En clase aprendimos el vocabulario:

Bedroom = recamara Kitchen = cocina Laundry room= lavandería Garage = cochera

Dining room = comedor

Tarea 7: A continuación se presenta un dibujo con las partes de la casa para identificar y relacionar con una línea según corresponda.

Nombre: \_\_\_\_\_

Partes de la casa en inglés



kitchen

dining room

laundry room

garage

bedroom

www.diccionario.com

Nota: Favor de enviar esta tarea en foto al correo [elvia\\_alanis@hotmail.com](mailto:elvia_alanis@hotmail.com)

Tema: Type of Weather /Tipos de clima

Vocabulary: rainy = lluvioso sunny = soleado umbrella = sombrilla sun = sol

Snowy = nevado hot= caliente snowman= mono de nieve

Tarea 8: Dibuja los siguientes tipos de clima que se piden.

Ejemplo: Puedes dibujar una sombrilla y unas nubes para representar un día lluvioso.

Para un día nevado un mono de nieve.

Para un día soleado un sol.

Para un día caluroso un sol con rayos solares.



Tema: LA CASA/ THE HOUSE

Estos elementos o partes son: chimney (chimenea), roof (tejado), window (ventana), door (puerta) y stairs (escaleras).

Tarea 9: Colorea la casa y sus partes según te indica el color.

Nombre: \_\_\_\_\_

Partes de la casa



Aprende los nombres de las partes de la casa en inglés. Colorea el dibujo.



The door is green  
The roof is red and orange  
The stairs are yellow  
The windows are blue  
The chimney is black

Nota: Favor de enviar esta tarea en foto al correo [elvia\\_alanis@hotmail.com](mailto:elvia_alanis@hotmail.com).

Happy Children's Day! Feliz Día del niño!